Quelle der Entspannung

Wellness für Körper, Geist und Seele

★★★★ SEEHOTEL
WILERBAD
SEMINAR & SPA

Die erste Adresse: Für Ihr Wohlbefinden. Für Ihre Seminare.

Das Spiel des Lichts und der Wolken auf dem Sarnersee. Der atemberaubende Blick über die Berge bis in die Alpen ... Die Lage des Seehotel Wilerbad ist einzigartig.
Genug gearbeitet? Zeit fürs Wohlbefinden! Unser modernes, grosszügig dimensioniertes Spa ist eine der abwechslungsreichsten Oasen der Entspannung in der Zentralschweiz.
Als Seminarhotel ist unser Haus sogar award-winning Jahr für Jahr. Dafür sorgen wir persönlich. Mit grosser Erfahrung und idealen Rahmenbedingungen – von perfekter Infrastruktur über eine flexible Küchencrew bis zum vielfältigen Rahmenprogramm.

Wir freuen uns auf Sie und setzen alles daran, Ihre Ansprüche zu übertreffen.

Herzlich willkommen!

Renate Stocker und das Wilerbad Team

Exklusiv.
Lilawadee Spa-Junior Suite mit Whirlpool auf der eigenen Terrasse und Traumsicht auf See und Berge, Dampfdusche mit Aroma und Lichtwechsel.

Das Spa im Zimmer.
Ein Erlebnis.

Die Spa-Junior Suiten und Spa-Superior Zimmer sind ganz auf Geniesser ausgerichtet. Jedes ist anders und alle überblicken mit grossen Panoramafenstern und eigener Terrasse den See. Wählen Sie zwischen Finnensauna und Whirlwanne im extra-grossen Zimmer, Whirlpool auf der Terrasse oder Dampfdusche mit Aroma und Lichtspiel.

Grosszügig.
Superior Doppelzimmer
«Winter»

Individuell.
Comfort Zimmer «Herbst»
und Business Zimmer
«Frühling»

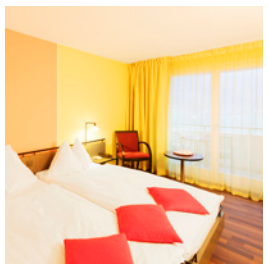

Zimmer in den Farben der vier Jahreszeiten...

Bei den Jahreszeiten-Zimmern ist Ihre Lieblingsfarbe gefragt. Die Farbgebung unseres Hauses basiert auf einem durchdachten Konzept, das sich auch in der Harmonie der Zimmer manifestiert. Die Farben symbolisieren die vier Jahreszeiten und reichen von frühlingshaft zartem Grün über warme Pink-Rottöne und herbstlichem Gelb bis zu winterlich zarten Nuancen in Hellblau und Lila.
Alle 61 Zimmer (51 mit Seesicht) sind individuell eingerichtet. Lassen Sie sich von der positiven Wirkung der Farben überraschen.

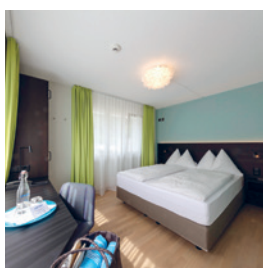

Klein und fein.
Grandlit Zimmer
«Frühling»

Geniessen vom Sarnersee bis Thailand

In unseren beiden Restaurants können sich die Freunde der anspruchsvollen Küche erwartungsvoll zurücklehnen. Im gemütlichen Ambiente unseres Restaurants «Fyf Farbä» geniessen Sie phantasievolle, saisonale Spezialitäten. Liebhaber der exotischen Küche erleben im Restaurant «Taptim Thai» kulinarische Entdeckungsreisen in authentisch entspanntem Ambiente. Lassen Sie sich verwöhnen und geniessen Sie unsere vielfältige Küche – im Sommer auch auf unserer Sonnenterrasse mit Blick auf den See. Ihr kulinarisches Abenteuer beginnt an unserer Bar, wo der Abend auch gern ausklingen darf.

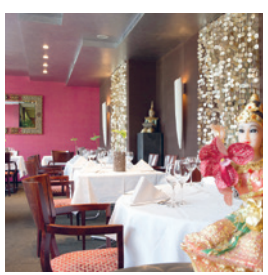

Köstlich.
Raffinierte, saisonale und exotische Kochkunst aufs Schönste präsentiert.

Belebt und entspannt.
Schenken Sie Ihrem Körper
die Aufmerksamkeit,
die er verdient.

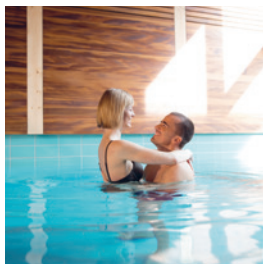

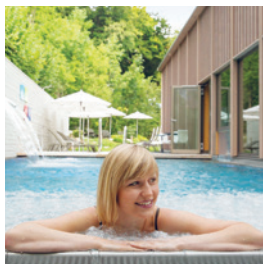

Unser Spa – grosszügig und entspannt extravagant

Viele haben schon fast alles gesehen, was es in der Spa Welt zu erleben gibt. Und doch: Das Spa im Wilerbad ist ein besonderes Schmuckstück. Die Räumlichkeiten auf zwei Etagen und rund 1'300 m² Fläche präsentieren sich überaus grosszügig und auf entspannte Art luxuriös.
Die reduziert sachliche Architektur fügt sich mit viel Holz wohltuend in die Idylle am Sarnersee ein.
Dazu kommt das Angebot, das einmalig umfassend und aussergewöhnlich ist – wo sonst erleben Sie schon eine Himalayasalz-Sauna? Sie werden staunen.

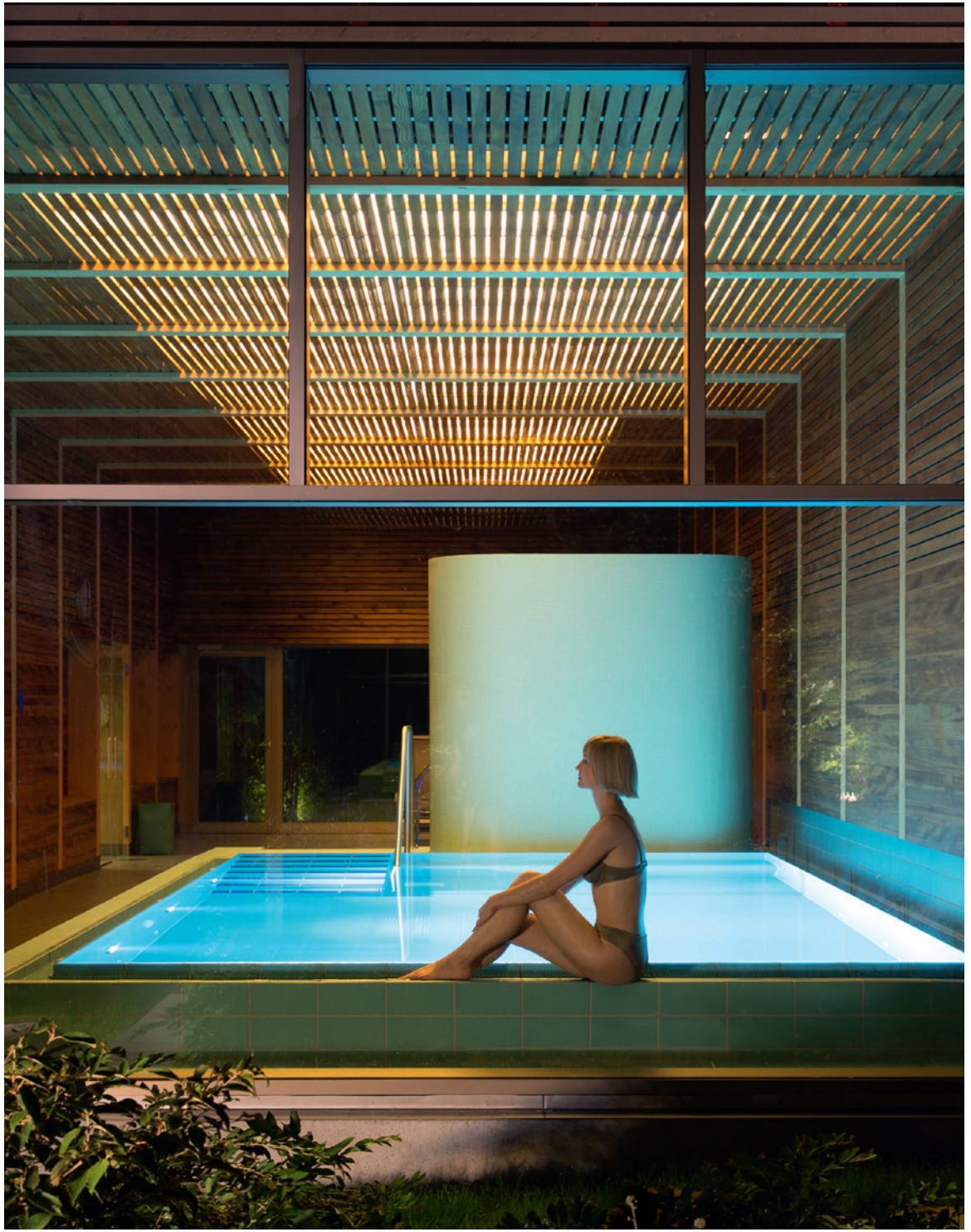

Eintauchen in unser Spa – das Beste aus Ost und West

Unser Spa sorgt für Ihr Wohlbefinden. So haben wir unsere Anwendungen und Treatments mit grosser Sorgfalt erprobt und zusammengestellt, dabei das Beste aus Ost und West vereint.
Da sind entspannende Massagen und Behandlungen, die Körper und damit auch Geist beleben. Mal klassisch westlich inspiriert, mal basierend auf traditionell ostasiatischem Gesundheitswissen.
Folgen Sie Ihrer Neugierde, tauchen Sie ein und lassen Sie sich verwöhnen.

Wunderbar.
Bäder und Massagen sorgen für willkommene Entspannung.

Einzigartig.
Ein ganz besonderes Highlight ist eine Klangschalenmassage im Tatami Raum.

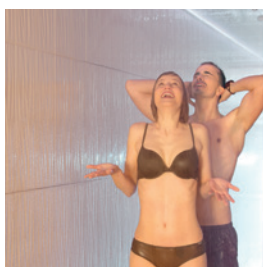

Bewegen nach Herzenslust – im Fitnessraum oder im Freien

Sich anstrengen, die Muskeln und den Puls spüren, macht Freude und gibt nach getaner Leistung eine tiefe Befriedigung.
In unserem Fitnessraum, mit Technogym Cardio- und Kraftgeräten der neuesten Generation, können Sie nach Herzenslust Ihre Muskulatur und Ihre Kondition trainieren.

Oder möchten Sie lieber an der frischen Luft Joggen, Biken oder Schwimmen? Unmittelbar vor der Hoteltüre beginnt eines der grössten Sportstadien der Welt, die Natur. Schärfen Sie Ihre Sinne und entdecken Sie mit Ihren Füssen verschiedenste Untergründe auf dem hoteleigenen Barfussweg. Oder geniessen Sie das Rauschen des Wasserfalls in unserer kleinen Oase.

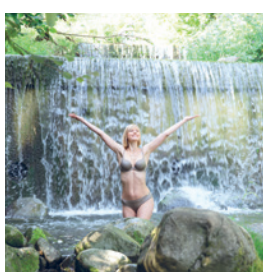

Abwechslungsreich.
Verschiedenste Sportmöglichkeiten – in unserem Fitnessraum oder im Freien.

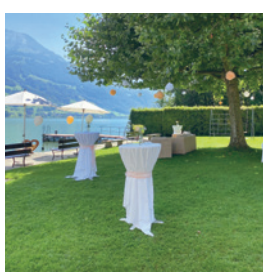

Vielseitig.
Vom entspannten Sonnenbaden bis zum inspirierenden Workshop und geselligen Apéro: Das Wilerbädli bietet die perfekte Kulisse.

Wilerbädli – Ihre Location für Hochzeiten und Feste direkt am See

Zu einem Seehotel gehört natürlich ein Strandbad. Das Wilerbädli ist nur wenige Schritte vom Hotel entfernt und ein ausgesprochen hübsches Plätzchen für eine romantische Feier oder einfach zum Baden und Ausspannen.

Planen Sie eine Feier im «Bädli»?
Selbstverständlich sorgen wir mit unserem Catering für einen rundum perfekten Anlass. Vergessen Sie die Badehose nicht!

Optimal.
Ob Seminar oder Workshop, wir bieten die Voraussetzungen, um effizient und flexibel arbeiten zu können.

Gute Aussichten für Ihr Seminar

Wir haben es. Das Umfeld, wo die Ideen sprudeln, die moderne Plattform für Ihre Visionen. Und wir sorgen persönlich dafür, dass alles klappt.
Mit Seminarräumen von 15 bis 229 m², mit einem grossartigen Spa, mit modernen Hotelzimmern, mit abwechslungsreichen Menüs aus zwei Welten und einem flexiblen Réceptionsteam, mit einem spannenden Rahmenprogramm und einer atemberaubenden Aussicht als Inspirationsquelle. Verlassen Sie sich auf uns.

Roof-top! Unser Panorama-Raum Brillant
Es hat sich herumgesprochen, dass unser Panorama-Seminarraum Brillant die wohl aufregendste Aussicht auf See und Berge zu bieten hat, die man in der Innerschweiz mieten kann. Das Ambiente überzeugt mit dem natürlichen Boden in Räuchereiche, den grossen Panoramafenstern, einem Foyer und der privaten Terrasse mit Blick bis in die Alpen.

Übrigens: Der Brillant hat auch eine private Seite. Buchen Sie ihn nicht nur für Seminare und Tagungen, sondern auch für kleine Feiern mit spektakulärer Kulisse für bis 40 Gästen.

So schnell sind Sie im Wilerbad

Das Seehotel Wilerbad liegt mitten im Herzen der Schweiz, an schönster Lage oberhalb des Sarnersees. Die Anfahrt von Luzern dauert weniger als eine halbe Stunde, von Zürich eine Stunde und von Basel und Bern sind es rund eineinhalb Stunden. Der grosse Parkplatz vor dem Hotel ist kostenfrei.
Hotelgäste, die mit den öffentlichen Verkehrsmitteln anreisen, holen wir selbstverständlich gerne am Bahnhof in Sarnen ab. Wir freuen uns auf Sie.

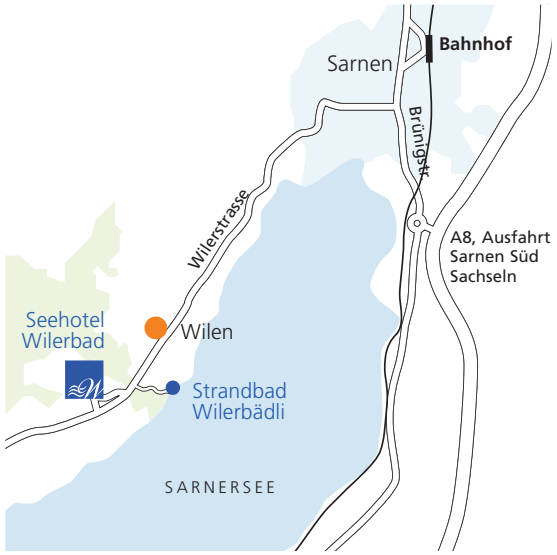

Seehotel Wilerbad ★★★★
Wilerbadstrasse 6 , CH-6062 Wilen am Sarnersee
Telefon +41 41 662 70 70, Fax +41 41 662 70 80
info@wilerbad.ch, www.wilerbad.ch

Quality.
Our Passion.

PRIVATE SELECTION
HOTELS

«Das Seehotel Wilerbad bietet einen einmaligen Rahmen für unvergessliche Erlebnisse mitten in einer idyllischen Landschaft. Mit dem Spa setzen wir alles daran, die Erwartungen unserer Gäste zu übertreffen und alle Sinne zu beflügeln.»

Renate Stocker, Direktorin

pelkert elsener

★★★★ SEEHOTEL
WILERBAD
SEMINAR & SPA